Concerto Roquebrune
8 Avenue du Général de Gaulle
83520 Roquebrune-sur-Argens
contact@immobilierroquebrune.com
0494457202

Référence : 4776

Villa de 2008 aux prestations de qualité et moderne édifiée sur 750 m² de terrain

549 000 €

Honoraires agence à charge vendeur

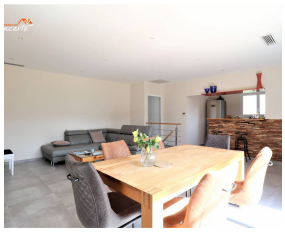

Située à 2 pas des commerces et 7 mn de l'autoroute.
Belle villa entièrement climatisée de 130 m² habitable, aux prestations modernes et de qualité comprenant :
Pièce de vie ouverte sur une cuisine équipée, 2 chambres avec placard, salle de bains avec wc, 1 suite parentale avec salle d'eau, wc indépendant, bureau, buanderie, garage et 2 grandes pièces de 31 m², le tout édifié sur un terrain piscinable de 750 m².
Les prestations : Clim réversible gainée, aspiration centralisée, portail automatique, etc...
A visiter rapidement avec l'agence Concerto

Caractéristiques

Ville : Roquebrune-sur-Argens
Région : Provence-Alpes-Côte d'Azur
Mandat : 4776
Type : Villa
Surface : 130 m²
Terrain : 750 m²
Pièces : 5
Chambres : 3
Garage : 2
Chauffage : Individuel Pompe à chaleur
Climatisation
Eau usées : Tout à l'égout
Terrasse : 1
Année de construction :2008
Salle de bains : 1
Salle de douche : 1

Diagnostic énergétique

A B **C** D E F G

131 kWhEP/m²/an

A B C D E F G

4 kg éq CO_2/m²/an

Montant estimé des dépenses annuelles d'énergie pour un usage standard : entre 990 et 1400 € par an. Prix moyens des énergies indexés au 01/01/2021 (abonnement compris)